

PARTECIPAZIONE GRATUITA.

ISCRIZIONE OBBLIGATORIA

DALLE ORE 12:00 DI MERCOLEDÌ 1° DICEMBRE 2021. AL LINK:

<https://tinyurl.com/Cififi-Nodolivorno>

20 POSTI RISERVATI A SOCI CIFI (PRIORITÀ SOCI CIFI FIRENZE)

10 POSTI RISERVATI A NON-SOCI CIFI

n°3 CFP PER ISCRITTI ORDINI DEGLI INGEGNERI

ATTENZIONE

L'ADESIONE IN PRESENZA ALL'EVENTO È CONSENTITA SOLO PREVIA ESPOSIZIONE DI GREEN PASS E IN POSSESSO DI MASCHERINA SANITARIA

organizzazione e informazioni

COLLEGIO INGEGNERI FERROVIARI ITALIANI
sezione di Firenze

e-mail: cififirenze@cifi.it

convegno

IL PROGETTO DEL NODO LOGISTICO DI LIVORNO E LA DARSENA EUROPA

sede

INTERPORTO "AMERIGO VESPUCCI" DI COLLESALVETTI (LIVORNO)

STRADA I - PALAZZINA "COLOMBO"

coordinate:

43°35'58.7"N 10°22'35.5"E

link GoogleMaps:

<https://goo.gl/maps/uMK8nhzafpsghS5A9>

**VENERDÌ 10 DICEMBRE 2021
ore 10:00 – 13:00**



con la collaborazione di:



col patrocinio di:



PRESENTAZIONE

Come noto, il sistema interportuale “AMERIGO VESPUCCI”, nel retroterra livornese, gioca un ruolo di primaria importanza nei piani strategici regionali e nazionali di inserimento nel traffico merci navale del Mediterraneo, e nel cosiddetto *shifting modale* dalla gomma al ferro.

In questa conferenza, verrà esaminato lo stato di sviluppo del complesso logistico livornese, e le sue prossime prospettive anche alla luce degli interventi infrastrutturali di potenziamento della rete di collegamento alla Rete TEN-T, messi in campo da REGIONE TOSCANA e RETE FERROVIARIA ITALIANA.

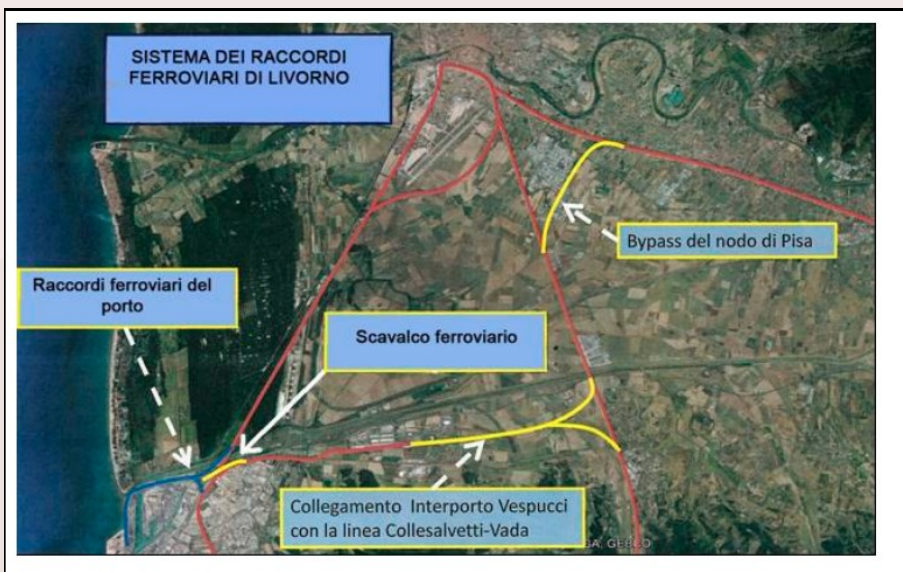

immagine: REGIONE TOSCANA

PROGRAMMA

10:00	SALUTI E RINGRAZIAMENTI Valerio GIOVINE <i>Segretario Nazionale CIFI</i> Efisio MURGIA <i>Presidente CIFI – SEZIONE DI FIRENZE</i> <i>Responsabile RFI – DIREZIONE OPERATIVA INFRASTRUTTURA – DOIT BOLOGNA</i> Rocco Guido NASTASI <i>Presidente INTERPORTO “AMERIGO VESPUCCI”</i> Luciano GUERRIERI <i>Presidente AUTORITÀ DI SISTEMA PORTUALE DEL MAR TIRRENO SETTENTRIONALE</i>
10:20	LA “DARSENA EUROPA” E GLI ELEMENTI STRATEGICI DELLA REGIONE TOSCANA PER UNO SVILUPPO GREEN DEL TRASPORTO MERCI Stefano BACCELLI <i>Assessore REGIONE TOSCANA – INFRASTRUTTURE, MOBILITÀ E GOVERNO DEL TERRITORIO</i>
10:40	I SERVIZI DI PRIMO E ULTIMO MIGLIO: IL RUOLO DEI TERMINAL INTERMODALI PER LA CRESCITA E LO SVILUPPO DELLA QUOTA MODALE FERROVIARIA Giuseppe ACQUARO <i>Amministratore Delegato TERMINALI ITALIA</i>
11:00	LE INFRASTRUTTURE PER IL TRASPORTO MERCI Maria Annunziata GIACONIA <i>Amministratore Delegato MERCITALIA RAIL</i>
11:20	LA TOSCANA E IL RUOLO STRATEGICO DEI CORRIDOI INTEROPERABILI FERROVIARI EUROPEI Marco TOCCAFONDI <i>Responsabile RFI – SVILUPPO E COMMERCIALIZZAZIONE TERRITORIALE CENTRO NORD</i>
11:40	GLI INVESTIMENTI IN TOSCANA PER LO SVILUPPO SOSTENIBILE DELLA QUOTA MODALE FERROVIARIA Marco MARCHESE <i>Responsabile RFI – DIREZIONE INVESTIMENTI AREA CENTRO</i>
12:00	“DARSENA EUROPA” NEL QUADRO DELLE STRATEGIE DI SVILUPPO PORTUALE E LOGISTICO Luciano GUERRIERI <i>Presidente AUTORITÀ DI SISTEMA PORTUALE DEL MAR TIRRENO SETTENTRIONALE</i>
12:20	IL PROGETTO “RACCORDO” NELLA STRATEGIA INTERMODALE DEL SISTEMA PORTUALE E INTERPORTUALE Raffaello CIONI <i>Amministratore Delegato INTERPORTO “AMERIGO VESPUCCI”</i>
12:40	SESSIONE DOMANDE & RISPOSTE, E CONCLUSIONE VISITA